"Diario di viaggio"

Tutti noi scattiamo foto durante i nostri viaggi, ma raccontare un viaggio con le parole, coglierne lo spirito e trasmetterlo agli altri attraverso un testo non è semplice come sembra.

Siete in grado di scrivere un testo di .... righe che racconti i luoghi che visitate?

Con il tema "Diario di viaggio" Il Progetto Giovani del Comune di Bologna lancia la sfida a voi viaggiatori: cogliere lo spirito del viaggio e raccontare una storia che ci trasporti assieme a voi e ci faccia vivere ciò che avete vissuto.

Partiamo dal presupposto che viaggiare è fantastico. Chi è che non ama viaggiare, scoprire posti nuovi e di[ver]... Credo quasi nessuno.
Esistono diversi tipi di vacanza e quella che sto vivendo io, ovvero la vacanza-studio, a parer mio, è la più bella che si possa fare perché comprensa studio e divertimento, perché non ci sono ~~g~~ i genitori, bensì accompagnatori e come ultimo, ma non meno importante è ~~il~~ che si possono fare molte conoscenze anche con persone di altri paesi, nel nostro caso francesi.
In questo tipo di vacanza si ha quasi la totale libertà e questa è una cosa positiva perché dovrebbe aiutare a loro diventare i ragazzi più responsabile. La cosa che però mi sta piacendo di più è il visitare posti e città nuove di un altro paese.
In conclusione posso affermare che questa vacanza si sta rivelando dir poco

EPICA!!!

Giorgio [illegible]

FILIPPO [illegible]

"Diario di viaggio"

Tutti noi scattiamo foto durante i nostri viaggi, ma raccontare un viaggio con le parole, coglierne lo spirito e trasmetterlo agli altri attraverso un testo non è semplice come sembra.

Siete in grado di scrivere un testo di ..... righe che racconti le sensazioni che vivete?

Con il tema "Diario di viaggio" Il Progetto Giovani del Comune di Bologna lancia la sfida a voi viaggiatori: cogliere lo spirito del viaggio e raccontare una storia che ci trasporti assieme a voi e ci faccia vivere ciò che avete vissuto.

LA MATTINA DEL 10 LUGLIO SIAMO PARTITI DA BOLOGNA, LA FELICITÀ ERA ENORME, CI SIAMO RITROVATI IN AEREOPORTO PER ANDARE A BRISTOL CON SCALO AD AMSTERDAM; ARRIVATI AD ~~AMSTERDAM~~ BRISTOL ABBIAMO PRESO TUTTI INSIEME UN PULMAN CHE CI AVREBBE PORTATO DIRETTAMENTE A PLYMOUTH. ~~N/A~~ ARRIVATI AL COLLEGE L'ADRENALINA DI ANDARE IN UN POSTO NUOVO ERA ALTISSIMA, ERAVAMO TUTTI EUFORICI LE 2 SETTIMANE SONO STATE FANTASTICHE, PIENE DI EMOZIONI DI NUOVI AMICI E DIVERTIMENTO, INSOMMA INDIMENTICABILE

NO SITO

Le sensazioni
sono i dettagli
che compongono
la storia della nostra vita
Oscar Wilde

"Diario di viaggio"

Tutti noi scattiamo foto durante i nostri viaggi, ma raccontare un viaggio con le parole, coglierne lo spirito e trasmetterlo agli altri attraverso un testo non è semplice come sembra.

Siete in grado di scrivere un testo di ..... righe che racconti le persone con cui viaggiate?

Con il tema "Diario di viaggio" Il Progetto Giovani del Comune di Bologna lancia la sfida a voi viaggiatori: cogliere lo spirito del viaggio e raccontare una storia che ci trasporti assieme a voi e ci faccia vivere ciò che avete vissuto.

Quest'anno ho deciso di provare ad andare in inghilterra con due miei vecchi amici, inizialmente quando siamo andate alla riunione la mia impressione era molto negativa perché c'erano dei gruppi che erano già formati, c'erano solo due persone che non facevano parte di nessun gruppo, una di queste persone mi era sembrata simpatica, infatti in questa vacanza è una delle persone con cui passo la maggior parte del tempo. Mi sto divertendo molto, facendo le attività come volley, badminton, squash, e altri, da quando sono qui ho fatto molte nuove amicizie e non c'è nessuno con cui non abbia parlato e con cui non abbia fatto delle attività. È un'esperienza molto divertente, i momenti più belli sono alla sera, Durante le quale facciamo attività dalle 20:00 alle 22:00 circa come per esempio: paparazzi, fashion show, Karaoke, talent show, disco ecc... sono molto divertenti; poiché coinvolgono tutto il gruppo, ma anche la scuola, nella quale dobbiamo parlare inglese tra di noi e con l'insegnante. Parliamo inglese anche per chiedere istruzioni durante le free time, che di solito è un'ora o due e poi ci ritroviamo tutti nello stesso luogo. Nel mio college ci sono dei francesi, con i quali parliamo inglese, ma io avendo studiato francese durante i miei tre anni scolastici presso la scuola Maestre pie di Bologna, ho sfruttato le mie conoscenze ~~francese~~ e spesso parlo con loro in francese. È stata la mia prima esperienza lontano da casa ma mi sono trovata davvero bene. Vi consiglio di provare invece di rimanere tutto il tempo davanti alla TV come io avrei fatto.

Elisa Martino

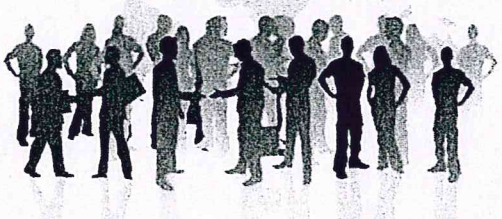

"Diario di viaggio"

Tutti noi scattiamo foto durante i nostri viaggi, ma raccontare un viaggio con le parole, coglierne lo spirito e trasmetterlo agli altri attraverso un testo non è semplice come sembra.

Siete in grado di scrivere un testo di 18 righe che racconti le persone con cui viaggiate?

Con il tema "Diario di viaggio" Il Progetto Giovani del Comune di Bologna lancia la sfida a voi viaggiatori: cogliere lo spirito del viaggio e raccontare una storia che ci trasporti assieme a voi e ci faccia vivere ciò che avete vissuto.

Partiti il 10 luglio 2016

Caro diario,

Io sono partito con 3 miei amici:

- Giorgio
- Lorenzo
- Leonardo

Il viaggio è stato molto stancante, ma subito abbiamo fatto amicizia. Appena arrivati ci hanno divisi nelle stanze, ma visto che non c'erano abbastanza camere noi 4 più un altro gruppo ci hanno messo nel piano di sotto, insieme alle femmine. Le attività sono molto divertenti ma non ci si ferma un secondo e torniamo la giornata distrutti.

Le escursioni sono divertenti e scoprire/vedere nuovi posti è sempre molto bello.

Mi ha stupito molto il tempo che cambia da ora a ora.

Beh dai mi diverto molto e le accompagnatrici sono molto socievoli e alcune volte simpatiche.

Tommaso

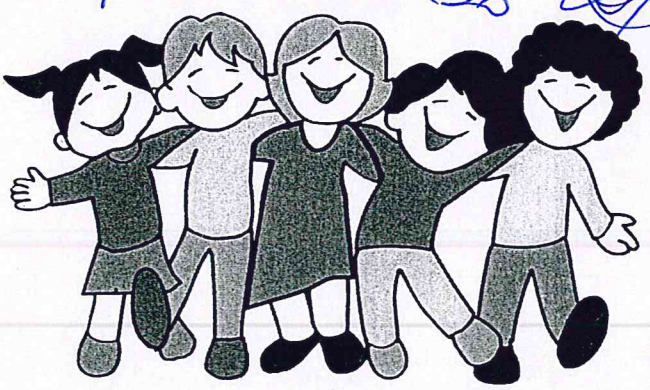

"Diario di viaggio"

Tutti noi scattiamo foto durante i nostri viaggi, ma raccontare un viaggio con le parole, coglierne lo spirito e trasmetterlo agli altri attraverso un testo non è semplice come sembra.

Siete in grado di scrivere un testo di ..... righe che racconti i luoghi che visitate?

Con il tema "Diario di viaggio" Il Progetto Giovani del Comune di Bologna lancia la sfida a voi viaggiatori: cogliere lo spirito del viaggio e raccontare una storia che ci trasporti assieme a voi e ci faccia vivere ciò che avete vissuto.

Fino ad ora è stato un viaggio stupendo.

Abbiamo avuto la possibilità; da quando siamo arrivati in areoporto per partire a ~~quasi~~ ora; di conoscere nuove persone (sia italiane che non). All'inizio della vacanza eravamo divisi in gruppetti, ma grazie all'insistenza delle nostre accompagnatrici siamo diventati un grande gruppo e siamo molto uniti.

Le nostre giornate sono molto intense infatti dopo le 3 ore di lezioni abbiamo attività sportive.

Neanche dopo cena abbiamo un po' di tregua, infatti sì per ogni sera organizzano attività diverse.

Ci sono alcuni pomeriggi speciali dove andiamo a fare gite come per esempio a ~~E~~xmouth.

Speriamo che la nostra vacanza studio continui ad essere così interessante e divertente

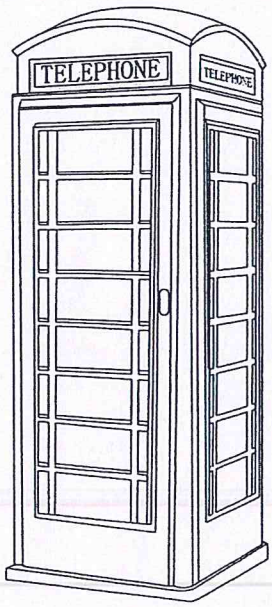

"NO BLOG"

"Diario di viaggio"

Tutti noi scattiamo foto durante i nostri viaggi, ma raccontare un viaggio con le parole, coglierne lo spirito e trasmetterlo agli altri attraverso un testo non è semplice come sembra.

Siete in grado di scrivere un testo di .... righe che racconti i luoghi che visitate?

Con il tema "Diario di viaggio" Il Progetto Giovani del Comune di Bologna lancia la sfida a voi viaggiatori: cogliere lo spirito del viaggio e raccontare una storia che ci trasporti assieme a voi e ci faccia vivere ciò che avete vissuto.

Caro diario,
da molto tempo aspettavo questo giorno, ovvero il 10 luglio. Finalmente il mio sogno si è avverato. Tra poche ore partirò per Plymouth (England). È la terza esperienza che faccio in college, ma ogni anno è sempre più affascinante e coinvolgente. Quest'anno andrò in Inghilterra con Andrea, una mia compagna di classe. Spero di non stare solo con lei ma di integrarmi anche con tutti gli altri ragazzi del gruppo. Ora finisco di preparare la valigia e poi raggiungo l'aeroporto. Ti aggiorno presto.

20 luglio

Caro diario,
purtroppo la vacanza si è quasi conclusa, ma non mi pento assolutamente della mia iscrizione. È stata una delle vacanze più belle della mia vita. Abbiamo fatto moltissime escursioni divertenti, abbiamo visitato bellissimi posti ma abbiamo imparato molto l'inglese. Le lezioni sono state molto utili.

Mancano solo 4 giorni al rientro, non voglio che la vacanza sia già finita. In questa ultima settimana sono più attaccata a tutti. Cerco di vivere gli ultimi giorni insieme al college.

Spero di averti trasportato insieme a me. Sono sicura che ti saresti divertito là, come ho fatto io.

A presto

Carlotta [illegible]

"Diario di viaggio"

Tutti noi scattiamo foto durante i nostri viaggi, ma raccontare un viaggio con le parole, coglierne lo spirito e trasmetterlo agli altri attraverso un testo non è semplice come sembra.

Siete in grado di scrivere un testo di ..... righe che racconti l'essenza stessa del vostro viaggio?

Con il tema "Diario di viaggio" Il Progetto Giovani del Comune di Bologna lancia la sfida a voi viaggiatori: cogliere lo spirito del viaggio e raccontare una storia che ci trasporti assieme a voi e ci faccia vivere ciò che avete vissuto.

Questo viaggio l'ho cominciato conoscendo una persona su 30 tra italiani e francesi, e quasi finito conoscendoli più o meno tutti. Ho imparato molto francese oltre che inglese. Il cibo non è dei migliori ma ne vale la pena di mangiarlo perché in questi giorni ho visitato posti molto belli e conosciuto persone molto simpatiche.

Francesco

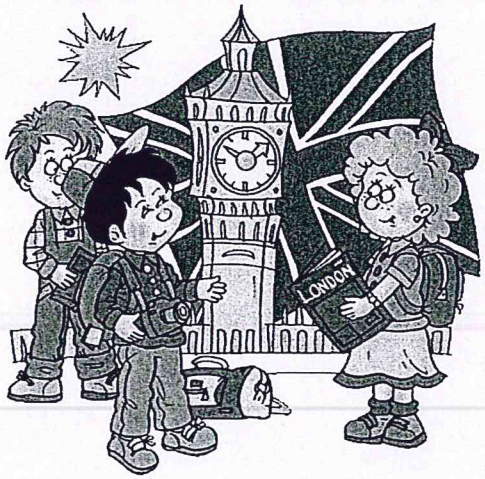

20/07/2016

"Diario di viaggio"

Tutti noi scattiamo foto durante i nostri viaggi, ma raccontare un viaggio con le parole, coglierne lo spirito e trasmetterlo agli altri attraverso un testo non è semplice come sembra.

Siete in grado di scrivere un testo di .... righe che racconti i luoghi che visitate?

Con il tema "Diario di viaggio" Il Progetto Giovani del Comune di Bologna lancia la sfida a voi viaggiatori: cogliere lo spirito del viaggio e raccontare una storia che ci trasporti assieme a voi e ci faccia vivere ciò che avete vissuto.

Il 10 luglio 2016 io e i miei 3 amici che ho conosciuto grazie al calcio siamo partiti dall'aeroporto di bologna per la vacanza-studio a Plymouth in Inghilterra. All'inizio ero molto agitato perché ~~...~~ è stata per me la prima volta che stavo per 15 giorni lontano da casa. Sin da subito arrivato in college sono riuscito a trovarmi ~~subito~~ a mio agio e calmare tutte le mie ansie grazie alla cordialità dello staff e all'organizzazione che non mi hanno fatto sentire lontano da casa. In questa vacanza sono riuscito a conoscere altre persone e fare nuove amicizie anche con l'altro sesso. Il viaggio in inghilterra per me non è stato né pesante né traumatizzante perché forse grazie anche ai miei amici non ho notato la diversità delle cose che facevo quotidianamente a casa. Mi ~~è piaciuto~~ sono piaciute anche tutte le gite che abbiamo fatto al di fuori di Plymouth perché mi hanno fatto scoprire luoghi nuovi, ~~...~~ suggestivi e scoprire una realtà di negozi e di servizi infinita, assieme alla compagnia di un gruppo. Per me è stata ~~...~~ una delle più belle vacanze della mia vita.

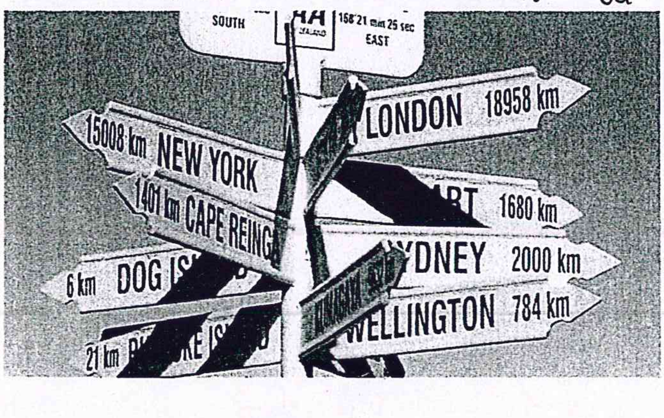

LEONARDO [signature]

"Diario di viaggio"

Tutti noi scattiamo foto durante i nostri viaggi, ma raccontare un viaggio con le parole, coglierne lo spirito e trasmetterlo agli altri attraverso un testo non è semplice come sembra.

Siete in grado di scrivere un testo di ..... righe che racconti i luoghi che visitate?

Con il tema "Diario di viaggio" Il Progetto Giovani del Comune di Bologna lancia la sfida a voi viaggiatori: cogliere lo spirito del viaggio e raccontare una storia che ci trasporti assieme a voi e ci faccia vivere ciò che avete vissuto.

DOPO UN LUNGO E STANCANTE GIORNO DI VIAGGIO SIAMO ARRIVATI AI DORMITORI E CI HANNO ASSEGNATO LE CAMERE. SINCERAMENTE ALL' INIZIO ERAVAMO UN PO' SPAESATI PERCHÉ NON CONOSCEVAMO QUASI NESSUNO. DOPO UNA CENA VELOCE ABBIAMO FATTO LA PRIMA DELLE TANTE DIVERTENTI ATTIVITÁ CHE CI AVREBBERO ORGANIZZATO.

IL PRIMO GIORNO CI HANNO DIVISO IN CLASSI E ABBIAMO FATTO LA NOSTRA PRIMA ORA E MEZZA DI LEZIONE. I PROF SI SONO MOSTRATI MOLTO DISPONIBILI E VALIDI DURANTE IL NOSTRO TEST D'INGRESSO. NEL POMERIGGIO ABBIAMO VISITATO PLYMOUTH E ABBIAMO ANCHE AVUTO TEMPO PER FARE SHOPPING!

IN MOLTI GIORNI ALLA MATTINA ABBIAMO FATTO UNA NORMALE LEZIONE E POI DOPO I NEL POMERIGGIO, ABBIAMO FATTO SPORT (NEL MIO CASO DANZA).

LE ESCURSIONI SONO STATE MOLTO BELLE AD ESEMPIO PLYMOUTH, LA PISCINA CON ACQUA DI MARE, IL PAESINO VITTORIANO, ST. MICHELE

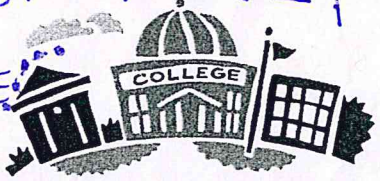

PER ORA LA MIA PREFERITA É STATA ST. MICHELE.

SONO STATA MOLTO CONTENTA DI PARTIRE PER QUESTA VACANZA STUDIO PERCHÉ MI SONO DIVERTITA ED ALLO STESSO TEMPO HO MIGLIORATO IL MIO INGLESE

SOFIA

"Diario di viaggio"

Tutti noi scattiamo foto durante i nostri viaggi, ma raccontare un viaggio con le parole, coglierne lo spirito e trasmetterlo agli altri attraverso un testo non è semplice come sembra.

Siete in grado di scrivere un testo di ..... righe che racconti i luoghi che visitate?

Con il tema "Diario di viaggio" Il Progetto Giovani del Comune di Bologna lancia la sfida a voi viaggiatori: cogliere lo spirito del viaggio e raccontare una storia che ci trasporti assieme a voi e ci faccia vivere ciò che avete vissuto.

La mattina del giorno 10 luglio mi sono recato, insieme a compagni e gente che avevo poi conosciuto, all'aeroporto di Bologna. Lì abbiamo preso un aereo che ~~abbiamo~~ ha fatto scalo ad Amsterdam, poi abbiamo preso un aereo che ci avrebbe portato in Inghilterra, Bristol. La sera ~~siamo~~ stanchi e affaticati dal viaggio ci siamo recati nel college a Plymouth ~~dove~~. Nei giorni seguenti mi sono imparato ad orientare, ho conosciuto tutti i compagni di viaggio italiani e anche qualcuno francese. Le giornate si svolgevano in questo modo: sveglia alle 7:00 - 7:30, colazione lezioni alle 8:30, pranzo alle 12:30, attività dalle 2:00 alle 5:00, cena alle 6:30 e attività alle 8:30 per poi finire il tutto alle 10:30. In certi giorni ~~si svolgevano delle gite abbiamo potuto~~ si sono volte delle gite nel centro di Plymouth, ed inoltre dove abbiamo ammirato monumenti ma anche acquistato indumenti e souvenirs.
Questa è stata una esperienza fantastica e da dire poco indimenticabile che rifarei con piacere. Mi ha ~~molto~~ permesso di imparare l'inglese ma anche di socializzare e di conoscere nuove persone.

Enrico ~~Omissis~~

(NO BLOG)

"Diario di viaggio"

Tutti noi scattiamo foto durante i nostri viaggi, ma raccontare un viaggio con le parole, coglierne lo spirito e trasmetterlo agli altri attraverso un testo non è semplice come sembra.

Siete in grado di scrivere un testo di ..... righe che racconti i luoghi che visitate?

Con il tema "Diario di viaggio" Il Progetto Giovani del Comune di Bologna lancia la sfida a voi viaggiatori: cogliere lo spirito del viaggio e raccontare una storia che ci trasporti assieme a voi e ci faccia vivere ciò che avete vissuto.

Cara Diario
La prima escursione è stata a Plymouth, nel centro, la seconda in un posto dell'epoca vittoriana con costumi tipici e successivamente abbiamo pad visitato una miniera dentro la quale potevano lavorare solo uomini e ragazzi, mentre le donne lavoravano all'esterno.
~~La terza escursione~~ Dopo ci sono state altre escursioni molto belle tra cui una in cui siamo andati in una piscina sul mare con acqua salata.

Andrea Lora

NO BLOG NO BLOG
NO BLOG NO BLOG

NO BLOG

Roberto ~~[illegible]~~ **"Diario di viaggio"** no blog

Tutti noi scattiamo foto durante i nostri viaggi, ma raccontare un viaggio con le parole, coglierne lo spirito e trasmetterlo agli altri attraverso un testo non è semplice come sembra.

Siete in grado di scrivere un testo di ..... righe che racconti i luoghi che visitate?

Con il tema "Diario di viaggio" Il Progetto Giovani del Comune di Bologna lancia la sfida a voi viaggiatori: cogliere lo spirito del viaggio e raccontare una storia che ci trasporti assieme a voi e ci faccia vivere ciò che avete vissuto.

Questa è la mia prima vacanza/studio ed è stata particolarmente soddisfacente sotto la maggior parte degli aspetti.
Queste due settimane sono state molto ~~[illegible]~~ divertenti ma altrettanto impegnati e mi sono trovato bene anche con i miei compagni di viaggio.
Tra le varie esperienze che abbiamo fatto oltre allo studio dell'Inglese ci sono varie attività sportive ed escursioni.
Tra queste attività quella che mi è parsa più coinvolgente è la visita di Saint Michael's mount.
Si abbiamo avuto l'opportunità di visitare il castello in cima al monte e nel tempo libero abbiamo visitato la città.

Spero di ~~[illegible]~~ ripetere questa esperienza anche il prossimo anno.

"Diario di viaggio"

Tutti noi scattiamo foto durante i nostri viaggi, ma raccontare un viaggio con le parole, coglierne lo spirito e trasmetterlo agli altri attraverso un testo non è semplice come sembra.

Siete in grado di scrivere un testo di ..... righe che racconti le sensazioni che vivete?

Con il tema "Diario di viaggio" Il Progetto Giovani del Comune di Bologna lancia la sfida a voi viaggiatori: cogliere lo spirito del viaggio e raccontare una storia che ci trasporti assieme a voi e ci faccia vivere ciò che avete vissuto.

Appena arrivata in aeroporto non ero molto a mio agio, non conoscevo quasi nessuno ~~[illegible]~~ In aereo ero affianco a Leonardo, con il quale ho fatto subito amicizia. Dopodiché ho subito instaurato un forte legame con le mie compagne di stanza e passo passo con tutti. Sinceramente mi sono divertita da pazzi. Anche se le lezioni erano un po' noiose, la simpatia dei prof. (MARK) e dei compagni, sia italiani che francesi, è stata molto di aiuto.

Penso di aver migliorato parecchio il mio inglese, al punto tale di aver fatto anche conoscenza e amicizia con delle ragazze del posto. In generale secondo me questo è un'esperienza da rivivere, interessante e divertente - d'unica pecca sono stati gli orari x andare a letto, ma va be, è stato bello lo stesso. ADELAÏDE

NO BLOG

Le sensazioni sono i dettagli che compongono la storia della nostra vita
Oscar Wilde

"Diario di viaggio"

Tutti noi scattiamo foto durante i nostri viaggi, ma raccontare un viaggio con le parole, coglierne lo spirito e trasmetterlo agli altri attraverso un testo non è semplice come sembra.

Siete in grado di scrivere un testo di ..... righe che racconti l'essenza stessa del vostro viaggio?

Con il tema "Diario di viaggio" Il Progetto Giovani del Comune di Bologna lancia la sfida a voi viaggiatori: cogliere lo spirito del viaggio e raccontare una storia che ci trasporti assieme a voi e ci faccia vivere ciò che avete vissuto.

QUESTA È LA MIA PRIMA VACANZA STUDIO E UNA ESPERIENZA BELLISSIMA E PUOI IMPARARE TANTE COSE COME L'INGLESE. I COMPAGNI DI VIAGGIO SONO STATI SIMPATICI CON ME. PLYMOUTH COME CITTÀ È BELLISSIMA. LA MIGLIOR GITA È STATA PER ME ~~ANDARE~~ ~~PERCHÉ~~ SAN MICHAEL IL POSTO ERA VERAMENTE BELLO. DI MATTINA SI POTEVA ARRIVARE AL CASTELLO A PIEDI PERCHÉ LA MAREA ERA BASSA, INVECE DI POMERIGGIO SI DOVEVA TORNARE IN BARCA. IL CASTELLO ERA BELLISSIMO, C'ERA UNA VISTA SUL MARE BELLA. DENTRO AL CASTELLO SI POTEVA VEDERE COME ERA STRUTTURATO TANTO TEMPO FA, QUANDO ABBIAMO FINITO DI VEDERE IL CASTELLO SIAMO ANDATI IN UN ALTRO POSTO DOVE SI POTEVA GIRARE PER I NEGOZI.

Lo SPERO DI RIFARE QUESTA VACANZA STUDIO PERCHÉ È BELLISSIMA MA ALLO STESSO TEMPO PUOI IMPARARE TANTE COSE.

Dario

"Diario di viaggio"

Tutti noi scattiamo foto durante i nostri viaggi, ma raccontare un viaggio con le parole, coglierne lo spirito e trasmetterlo agli altri attraverso un testo non è semplice come sembra.

Siete in grado di scrivere un testo di .... righe che racconti gli incontri che fate?

Con il tema "Diario di viaggio" Il Progetto Giovani del Comune di Bologna lancia la sfida a voi viaggiatori: cogliere lo spirito del viaggio e raccontare una storia che ci trasporti assieme a voi e ci faccia vivere ciò che avete vissuto.

È sempre un'~~esperienza~~ magnifica avere contatti con delle ~~culture diverse~~. È come ~~volare~~ fra le lingue e i costumi

Dal primo momento in cui ho messo piede in questo college ho capito che mi sarei sentito a casa nonostante fossi in un paese straniero con una lingua e delle tradizioni diverse. L'imponente struttura che si parava davanti a me mi trasmetteva un enorme senso di sicurezza. Una volta raggiunta la mia camera ~~qualunque cosa vedessi era già stato~~ mi ero già ambientato, potevo dire a chiunque che abitavo in quel college da secoli. Una volta saltato sul letto e girotondi per ~~guardare~~ guardare il panorama sentii il mio compagno di stanza dirmi che era giunto il momento di fare le valigie. Il tempo era letteralmente volato.

Martino [redacted]

"Diario di viaggio"

Tutti noi scattiamo foto durante i nostri viaggi, ma raccontare un viaggio con le parole, coglierne lo spirito e trasmetterlo agli altri attraverso un testo non è semplice come sembra.

Siete in grado di scrivere un testo di ..... righe che racconti le situazioni in cui vi trovate?

Con il tema "Diario di viaggio" Il Progetto Giovani del Comune di Bologna lancia la sfida a voi viaggiatori: cogliere lo spirito del viaggio e raccontare una storia che ci trasporti assieme a voi e ci faccia vivere ciò che avete vissuto.

Quando sono arrivato al college di Plymouth non mi aspettavo che ci sarebbe stata una così grande organizzazione dove ogni spazio di tempo della giornata era riempito con lezioni, attività e pause di massimo mezz'ora.
Non mi aspettavo grandi cose dalla cucina del college che invece è riuscita, qualche sera, a farci mangiare davvero bene cercando di variare il più possibile gli alimenti.
Ho conosciuto davvero molta gente, ~~chi più~~ simpatica e meno simpatica, ~~che~~ con cui mi sono divertito molto. Gli animatori, invece di professori, non hanno reso noiosa nemmeno una lezione ma al contrario hanno coinvolto tutti e partecipano

nel college.
Ho conosciuto anche dei francesi con i quali mi sono trovato bene a parlare in inglese. Le attività serali all'inizio possono sembrare noiose ma alla fine è sicuro che tutti si divertono. Tutte le uscite sono state bellissime e molto interessanti.

LEONARDO

Tommaso [illegible]

"Diario di viaggio"

Tutti noi scattiamo foto durante i nostri viaggi, ma raccontare un viaggio con le parole, coglierne lo spirito e trasmetterlo agli altri attraverso un testo non è semplice come sembra.

Siete in grado di scrivere un testo di ..... righe che racconti gli incontri che fate?

Con il tema "Diario di viaggio" Il Progetto Giovani del Comune di Bologna lancia la sfida a voi viaggiatori: cogliere lo spirito del viaggio e raccontare una storia che ci trasporti assieme a voi e ci faccia vivere ciò che avete vissuto.

Gli anni precedenti con la mia scuola, ho fatto dei viaggi studio in città conosciute come Nizza o Bristol. ma, Quando quest'anno mia mamma mi ha proposto il viaggio a Playmouth ero un po' scettico. ~~ma, con mi s~~ Dopo averci ~~passat~~ trascorso due settimane, mi sono dovuto ricredere. A differenza di altri college come quelli di Nizza e Bristol quello di Playmouth ha qualcosa ~~in più~~ di speciale, ha una marcia in più degli altri. Le attività non mancano mai, infatti, si passa dagli sport alle escursioni in altre città, le serate "volano" grazie a ciò che lo staff organizza per intrattenerci. ~~Parlando delle lezioni, che mi~~ Le lezioni mi sono piaciute molto; si imparano molte cose ~~giocando~~ tramite giochi e attività. L'Anche lo staff è eccellente, sempre pronto ad aiutare gli altri e rendere il soggiorno più ~~com~~ confortevole possibile

L'esperienza di Playmouth mi è piaciuta veramente tanto che, ~~ci ritornerei~~. se ne avessi la possibilità, la rifarei.

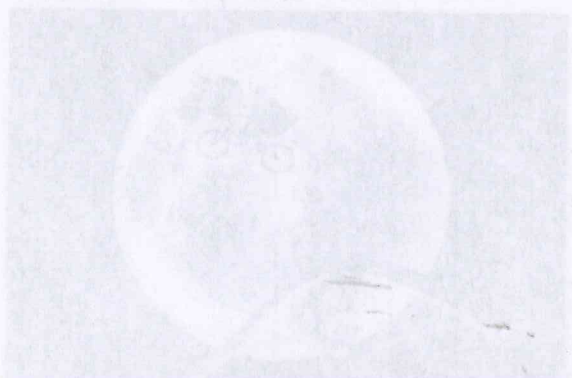

"Diario di viaggio"

Tutti noi scattiamo foto durante i nostri viaggi, ma raccontare un viaggio con le parole, coglierne lo spirito e trasmetterlo agli altri attraverso un testo non è semplice come sembra.

Siete in grado di scrivere un testo di ..... righe che racconti i luoghi che visitate?

Con il tema "Diario di viaggio" Il Progetto Giovani del Comune di Bologna lancia la sfida a voi viaggiatori: cogliere lo spirito del viaggio e raccontare una storia che ci trasporti assieme a voi e ci faccia vivere ciò che avete vissuto.

Caro Diario,
Quest'anno ho deciso di provare a fare questa esperienza e si è rivelata fantastica! Siamo partiti il 10 luglio e inizialmente l'agitazione e l'emozione erano molto forti, ma conoscendo i miei compagni subito mi sono trovata bene. Il primo giorno ci hanno accolto e abbiamo visto la partita tra Francia e Portogallo. Il giorno dopo abbiamo fatto il test d'ingresso e ci hanno diviso in classi. Le classi sono miste tra il mio gruppo di italiani e un altro gruppo di francesi che è qua nel college con noi.
Le giornate sono tutte organizzate nello stesso modo la mattina 3 ore di lezione, pranzo, il pomeriggio sport, la cena e le attività serali sempre molto divertenti.
Alcuni giorni abbiamo, però, fatto gite. La prima è stata a Plymouth. È la città dove è situato il nostro college. Nonostante sia una piccola città è molto bella: è sul mare, ha una piscina molto bella e anche per lo shopping è conosciuta
un'altra gita molto divertente è stata a St Micheal, un'isola che abbiamo raggiunto con pullman e nave. Là abbiamo visto un castello e poi siamo stati sul mare, lo stesso giorno siamo andati anche a St Ives un'altra cittadina sul mare, molto bella.
Abbiamo anche visitato una miniera antica, durante un'altra gita.
Gli altri giorni sono stati una fattoria e tutti simili tra loro, sempre molto divertenti.

Alcune attività non mi hanno convinta e coinvolta come

lo hanno fatto altre, però mi sono trovata davvero bene sia con gli insegnanti sia con i miei compagni.
Il college in generale è molto carino, anche le camere sono molto accoglienti.
È stata un'esperienza fantastica durante la quale ho conosciuto nuovi amici, mi sono divertita molto e ho imparato l'inglese!!!...

COSTANZA (no blog)

"Diario di viaggio"

Tutti noi scattiamo foto durante i nostri viaggi, ma raccontare un viaggio con le parole, coglierne lo spirito e trasmetterlo agli altri attraverso un testo non è semplice come sembra.

Siete in grado di scrivere un testo di ..... righe che racconti le persone con cui viaggiate?

Con il tema "Diario di viaggio" Il Progetto Giovani del Comune di Bologna lancia la sfida a voi viaggiatori: cogliere lo spirito del viaggio e raccontare una storia che ci trasporti assieme a voi e ci faccia vivere ciò che avete vissuto.

Caro diario,

Il 10 Luglio 2016 siamo partiti da Bologna, per un viaggio organizzato dal comune di Bologna, per Plymouth.

Eravamo 24 ragazzi e due accompagnatrici.
Per andare a Plymouth bisognava fare scalo ad Amsterdam e ci 3 nostri ragazzi hanno perso le valigie, ma per fortuna dopo 2 giorni le hanno avute.
Le attività sono bellissime e divertenti, soprattutto quelle serali, fino ad ora quelle che mi sono piaciute di più sono: Karaoke, Boys VS Girls e Paparazzi.

→

NELLA VITA NON IMPORTA DOVE SI VA,
MA CON CHI SI VIAGGIA

Anche le attività pomeridiane sono belle, con football, swimming e volleyball.
I teachers sono molto bravi perché ci fanno lezione senza mai farci annoiare.
Fino ad ora mi sono divertito un sacco, e spero proprio che sia così anche nei prossimi giorni.

Lorenzo [illegible]

NO BLOG *"Diario di viaggio"*

LAURA ELENA

Tutti noi scattiamo foto durante i nostri viaggi, ma raccontare un viaggio con le parole, coglierne lo spirito e trasmetterlo agli altri attraverso un testo non è semplice come sembra.

Siete in grado di scrivere un testo di ..... righe che racconti i luoghi che visitate?

Con il tema "Diario di viaggio" Il Progetto Giovani del Comune di Bologna lancia la sfida a voi viaggiatori: cogliere lo spirito del viaggio e raccontare una storia che ci trasporti assieme a voi e ci faccia vivere ciò che avete vissuto.

CARO DIARIO, IL 10 LUGLIO 2016 SIAMO PARTITI VERSO UN ESPERIENA BELLISSIMA, IO E ALTRE 23 PERSONE CHE INIZIALMENTE NON CONOSCEVO MA CON CUI A FINE VACANZA HO LEGATO MOLTO, E DI QUESTO SONO MOLTO FELICE. IL 10 CI SIAMO TROVATI TUTTI IN AREOPORTO PER INIZIARE QUESTO VIAGGIO. ABBIAMO PRESO L'AEREO A BOLOGNA E ABBIAMO FATTO SCALO AD AMSTERDAM PER POI RIPARTIRE E ATTERRARE A BRISTOL, UNA CITTÁ INGLESE DISTANTE 2 ORE DALLA NOSTRA META OVVERO PLYMOUTH.

QUESTO LUNGO VIAGGIO É STATO MOLTO DIVERTENTE E SOPRATUTTO UTILE PER INIZIARE A CONOSCERE I NOSTRI COMPAGNI DI VIAGGIO.

ARRIVATI A PLYMOUTH CI SIAMO STABILITI NELL'COLLEGE; NELLA CASA CHE CI ERA STATA ASSEGNATA. SIAMO STATI ACCOLTI TUTTI MOLTO BENE, DOPO AVER LASCIATO LE NOSTRE VALIGE IN CAMERA SIAMO ANDATI IN MENSA A MANGIARE, FINITA LA CENA ABBIAMO VISTO L'ULTIMA PARTITA DEGLI EUROPEI DI CALCIO DOVE GIOCAVANO I FRANCESI E I PORTOGHESI, QUESTI ULTIMI SONO STATI I VINCITORI.

NEI GIORNI SEGUENTI ALLA MATTINA ABBIAMO COMINCIATO A FREQUENTARE LA SCUOLA. ABBIAMO FATO UN TEST CHE HA PERMESSO HAI PROFESSORI DI CAPIRE IL NOSTRO LIVELLO DELLA CONOSCENZA DELLA LINGUA INGLESE, PER POI SMISTARCI IN DIFFERENTI CLASSI IN BASE ALLA NOSTRA CONOSCENZA. LE MATINATE A SCUOLA SONO STATE TUTTE MOLTO DIVERTENTI, INTERESSANTI E SOPRATUTTO MOLTO UTILI PER IMPARARE NUOVE COSE.

SOLITAMENTE AL POMERIGGIO FACEVAMO SPORT, OGNUNO POTEVA SCEGLIERE LO SPORT CHE PREFERIVA TRA QUELLI CHE I PROFESSORI CI PROPONEVANO, E ANCHE QUESTI POMERIGGI LI ABBIAMO PASSATI IN COMPAGNIA DIVERTENDOCI.

ALCUNI POMERIGGI INVECE SONO STATI DAVVERO SPECIALI, DOVE ABBIAMO FATTO DELLE GITE INVECE CHE PRATICARE SPORT.

LE GITE AL POMERIGGIO SONO STATE QUELLA IN UNA FATORIA DI UNA PICCOLA CITTADINA VITTORIANA, CHE DISTAVA DAL NOSTRO COLLAGE 45 MINUTI. IN QUESTA CITTADINA ABBIAMO POTUTO CONOSCERE LA CULTURA DEL POPOLO VITTORIANO, ABBIAMO POTUTO VEDERE I LORO ABITI TRADIZIONALI E ABBIAMO AVUTO ANCHE LA POSSIBILITÁ DI INDOSSARLI.

DOPO QUALCHE ORA ABBIAMO VISITATO UNA MINIERA SCAVATA 300 ANNI FA, SIAMO ENTRATI IN QUESTA MINIERA CON UN TRENINO, ALL'INTERNO ERA MOLTO FREDDO E BUIO, HO PROVATO SENZAZIONI BELLISSIME, ALL'INIZIO AVEVO UN PO DI PAURA MA POI MI SONO ABITUATA AL BUIO E MI SONO TROVATA BENE.
LA SECONDA GITA POMERIDIANA È STATA QUELLA NELLA BELLISSIMA PISCINA DI PLYMOUTH CHE DISTANA MEZZORA A PIEDI DAL NOSTRO COLLEGE.
IN QUESTA PISCINA ABBIAMO AVUTO L'OPPORTUNITÁ DI PRENDERE UN PO DI SOLE E FARE IL BAGNO NELLA SPLENDIDA ACQUA MARINA. [redacted] QUESTA GITA È STATA ALTRETANTO DIVERTENTE, E DOVE ABBIAMO POTUTO CONOSCERCI ANCORA MEGLIO.
LE GITE INVECE CHE SONO DURATE TUTTO IL GIORNO SONO QUELLA DI EXETER, UNA BELLISSIMA CITTÁ CON UN PICCOLO CENTRO ANTICO CON UN CASTELLO E UNA GRANDISSIMO CENTRO COMMERCIALE CON NEGOZI MOLTO FAMOSI E COSTOSI. A EXETER ABBIAMO FATO MOLTI AQUISTI E CI SIAMO DIVERTITI TUTTI VERAMENTE TANTO. PER ARRIVARE A EXETER ABBIAMO USATO IL TRENO, UN MEZZO MOLTO UTILE E ABBASTANZA COMODO.
LA SECONDA GITA CHE É DURATA TUTTA LA GIORNATA É QUELLA A MONT ST. MICHAEL, UNA PICCOLA ISOLA COLLEGATA ALLA TERRA FERMA DA UN [redacted] STRADA IN PIETRA, CHE PERÓ QUANDO SI ALZA LA MAREA, VIENE SOMMERSA DALL'ACQUA E DIVENTA INUTILIZZABILE PERCIÓ SI UTILIZZANO DEI PICCOLI TRAGHETTI, CHE ANCHE NOI ABBIAMO UTILIZZATO AL RITORNO, UN ESPERIENZA MOLTO ECCITANTE E SOPRATUTTO DIVERTENTE.
SULL' ISOLA, C'ERA UN CASTELLO BELLISSIMO, PIENO DI OGGETTI ANTICHI TIPICI DEL POSTO, IN CIMA AL CASTELLO C'ERA UNA GRANDISSIMA TERRAZZA DALLA QUALE SI POTEVA AMMIRARE IL PAESAGGIO. PER ARRIVARE IN CIMA AL CASTELLO ABBIAMO DOVUTO FARE UNA GRANDISSIMA SALITA, E LA FATICA CHE ABBIAMO FATO NELLA SALITA É STATA RIPAGATA DAL BELLISSIMO PAESAGGIO E DALLA COMPAGNIA DEI NOSTRI AMICI.
NEL COMPLESSO TUTTE QUESTE GITE E TUTTI I MOMENTI PASSATI AL COLLAGE CI SONO STATI D'AIUTO PER IMPARARE A CONOSCERE NUOVE PERSONE, PER IMPARARE A STARE UNITI E A COLLABORARE, ANCHE CON I RAGAZZI FRANCESI CHE CONDIVIDEVANO IL COLLAGE CON NOI, COLLABORANDO ANCHE CON CORO, OLTRE AD AVERLO [redacted] FATTO IN CLASSE, [redacted] SIAMO RIUSCITI AD ESPRIMERCI, A CAPIRE E A PARLARE IN LINGUA INGLESE
PER CONCLUDERE, QUESTO VIAGGIO A PLYMOUTH É STATO VERAMENTE BELLO, UTILE E D'INSEGNAMENTO PER TUTTI NOI, ACCOMPAGNATRICI COMPRESE

"Diario di viaggio"

Tutti noi scattiamo foto durante i nostri viaggi, ma raccontare un viaggio con le parole, coglierne lo spirito e trasmetterlo agli altri attraverso un testo non è semplice come sembra.

Siete in grado di scrivere un testo di ..... righe che racconti le situazioni in cui vi trovate?

Con il tema "Diario di viaggio" Il Progetto Giovani del Comune di Bologna lancia la sfida a voi viaggiatori: cogliere lo spirito del viaggio e raccontare una storia che ci trasporti assieme a voi e ci faccia vivere ciò che avete vissuto.

Questa è la mia prima racconta studio, e devo dire che come prima esperienza è molto eccitante e coinvolgente. I posti che siamo andati a visitare erano molto belli, quello che mi ha colpito di più è stato San Miccelas. Un fortezza a in cui al mattino ci si può arrivare insieme a piedi mentre il pomeriggio con l' effetto dell' alta marea ci si può arrivare solo in nave.

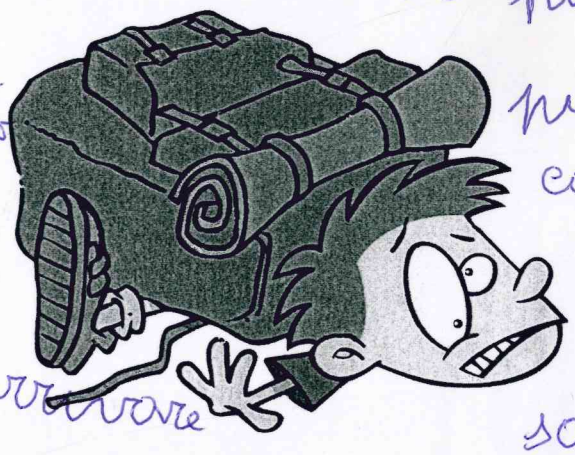

Mancano 4 giorni e questa racconta sarà finita, spero di visitare posti nuovi che

mi attraggono. Mi auguro di fare
oltre vacanza studio perché
sono una bella esperienza, che
ti fa crescere e maturare.
Saluti

Nicolò

NO BLOG

"Diario di viaggio"

Tutti noi scattiamo foto durante i nostri viaggi, ma raccontare un viaggio con le parole, coglierne lo spirito e trasmetterlo agli altri attraverso un testo non è semplice come sembra.

Siete in grado di scrivere un testo di ..... righe che racconti gli incontri che fate?

Con il tema "Diario di viaggio" Il Progetto Giovani del Comune di Bologna lancia la sfida a voi viaggiatori: cogliere lo spirito del viaggio e raccontare una storia che ci trasporti assieme a voi e ci faccia vivere ciò che avete vissuto.

Questa esperienza, come prima vacanza studio è stata veramente divertente e diversa dal solito. Sono state due settimane molto coinvolgenti e faticose.
Nel corso di questi giorni in alcuni pomeriggi andavamo a fare escursioni. La mia preferita è stata quella di domenica 17 luglio a "Saint Michael". Questo posto è famoso perché quando c'è la bassa marea è raggiungibile a piedi mentre quando la marea sale si deve prendere un'imbarcazione dato che si trasforma in un'isola.
L'isola è anche famosa per la presenza di un antico castello. Entrando si può notare che i proprietari amavano abbellire le proprie dimore che

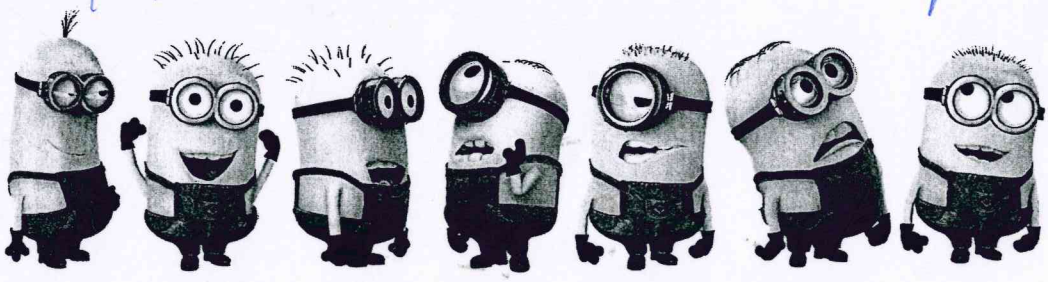

anche in un ~~più~~ semplice corridoio ci sono quadri, armature o, a volte, sculture.

È stato molto bello e impressionante

Spero di tornare! :)

Alessio

[illegible] (IV ABBLOG)

"Diario di viaggio"

Tutti noi scattiamo foto durante i nostri viaggi, ma raccontare un viaggio con le parole, coglierne lo spirito e trasmetterlo agli altri attraverso un testo non è semplice come sembra.

Siete in grado di scrivere un testo di ..... righe che racconti le sensazioni che vivete?

Con il tema "Diario di viaggio" Il Progetto Giovani del Comune di Bologna lancia la sfida a voi viaggiatori: cogliere lo spirito del viaggio e raccontare una storia che ci trasporti assieme a voi e ci faccia vivere ciò che avete vissuto.

CARO DIARIO,

QUANDO SIAMO ARRIVATI ERO UN PO AGITATA, CONOSCEVO SOLO LA COSTANZA, UNA MIA AMICA ED ERO UN PELO A DISAGIO.

SIAMO ARRIVATI IN COLLEGE E CI SIAMO DIVISI NELLE CAMERE, ABBIAMO SISTEMATO LE COSE E SIAMO ANDATI A CENARE. GIÀ LA PRIMA SERA ABBIAMO CONOSCIUTO PERSONE DEL NOSTRO COLLEGE E CI SIAMO DIVERTITI.

IL GIORNO DOPO ABBIAMO FATTO IL TEST DELLA SCUOLA E IL POMERIGGIO ABBIAMO VISITATO IL PAESINO, DAVVERO MOLTO CARINO CON UN PORTO MOLTO GRAZIOSO.

E poi ci sono le sensazioni
a pelle.
E quelle non sbagliano mai.

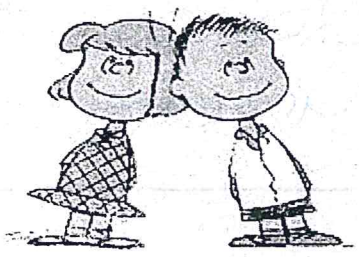

(NO BLOG)

ABBIAMO CENATO E ABBIAMO PASSATO UNA DIVERTENTE SERATA FACENDO UN "TRASHON SHOW".

IL GIORNO SEGUENTE CI HANNO DIVISO IN CLASSE E ABBIAMO TRASCORSO LA NOSTRA PRIMA LEZIONE.

IL POMERIGGIO ABBIAMO FATTO LE ATTIVITÀ SPORTIVE CHE SONO VARIE E TU PUOI SCEGLIERE QUELLA CHE PREFERISC(I) :)

IL GIORNO DOPO, COME QUELLO SEGUENTE, E GLI ALTRI ANCORA FINO AL WEEKEND SONO STATI SIMILI A TUTTI GLI ALTRI, MA TUTTI A MODO PROPRIO DIVERTENTISSIMI. LE ATTIVITÀ SERALI, A MIO STUPORE, SONO STATE TUTTE DAVVERO BELLE.

SABATO ABBIAMO FATTO LA PRIMA VERA GITA AD EXETER, PAESINO MOLTO CARINO E POI DOMENICA ST. M. MICHAEL ISOLA IN CORNOVAGLIA DAVVERO SPETTACOLARE. LUNEDÌ ABBIAMO RIPRESO LE LEZIONI E I GIORNI SEGUENTI SONO STATI SIMILI *

* QUESTA VACANZA È STATA DAVVERO BELLA, HO CONOSCIUTO NUOVE PERSONE STUPENDE E VISITATO LUOGHI INTERESSANTI E SONO SICURA CHE QUESTI ULTIMI GIORNI SARANNO FANTASTICI ALTRETTANTO! UN BACIO,

FRANCESCA

"Diario di viaggio"

Riccardo Cocco

Tutti noi scattiamo foto durante i nostri viaggi, ma raccontare un viaggio con le parole, coglierne lo spirito e trasmetterlo agli altri attraverso un testo non è semplice come sembra.

Siete in grado di scrivere un testo di ..... righe che racconti i luoghi che visitate?

Con il tema "Diario di viaggio" Il Progetto Giovani del Comune di Bologna lancia la sfida a voi viaggiatori: cogliere lo spirito del viaggio e raccontare una storia che ci trasporti assieme a voi e ci faccia vivere ciò che avete vissuto.

Era la mattina del 10 luglio quando dopo lunghe ore di viaggio sono approdato in a Plymouth. Lì erano presenti bambini francesi e inglesi. Quella sera stessa abbiamo visto la partita Portogallo - Francia con una bellissima e alquanto schiacciante vittoria del Portogallo. Il giorno dopo siamo andati a fare l'esame per lo smistamento delle persone nelle varie classi e il pomeriggio abbiamo fatto shopping a roundland. Il giorno seguente dopo che ci hanno smistati nelle classi vi presento i miei coquilini: Enrico e Filippo. Enrico lo conosco letteralmente da quando sono nato mentre di Filippo ne avevo sentito parlare.

Il pomeriggio dopo aver fatto attività con i francesi, io in particolare tennis, ~~abbiamo~~ abbiamo cantato tutta la sera.

Dopo essermi orientato e aver stretto amicizia con vari dei miei compagni abbiamo fatto varie gite in vari posti tra cui: Exeter, Lido, ...mi sono divertito un sacco soprattutto al Lido l'acqua era quella del mare e visto che l'acqua era quella del mare era gelata. Tra le varie attività serali mi sono divertito un sacco in particolare in quella di Scott dance. Dal pessimo umore con cui sono arrivato a Plymouth si è sfumato in un divertimento sindacante.